

Studio di Ingegneria ing. Michele Bruno	Argomento: Processo Civile Telematico	Versione:1.0
---	---------------------------------------	--------------

Guida per la registrazione della PEC al Registro Generale Indirizzi Elettronici del Ministero della Giustizia (RegIndE)

Ultima Revisione: 08/04/2014	Autore: ing. Michele Bruno Contatti: info@mbingegneria.it
------------------------------	--

Premessa

Questa semplice guida vuole essere un aiuto per tutti i CTU che devono adempiere alla registrazione della propria PEC al Registro Generale Indirizzi Elettronici del Ministero della Giustizia (RegIndE), ai sensi dell'art. 9 del provvedimento del 18/07/2011. Le modalità appresso descritte sono valide solo per coloro che sono in possesso di una Firma digitale "Aruba Key" rilasciata in Convenzione con il Consiglio Nazionale Ingegneri.

STEP 1: Inserire Aruba Key nel PC, cliccare sulla directory Aruba Key, aprire l'applicazione Aruba Key cliccando su "autorun".

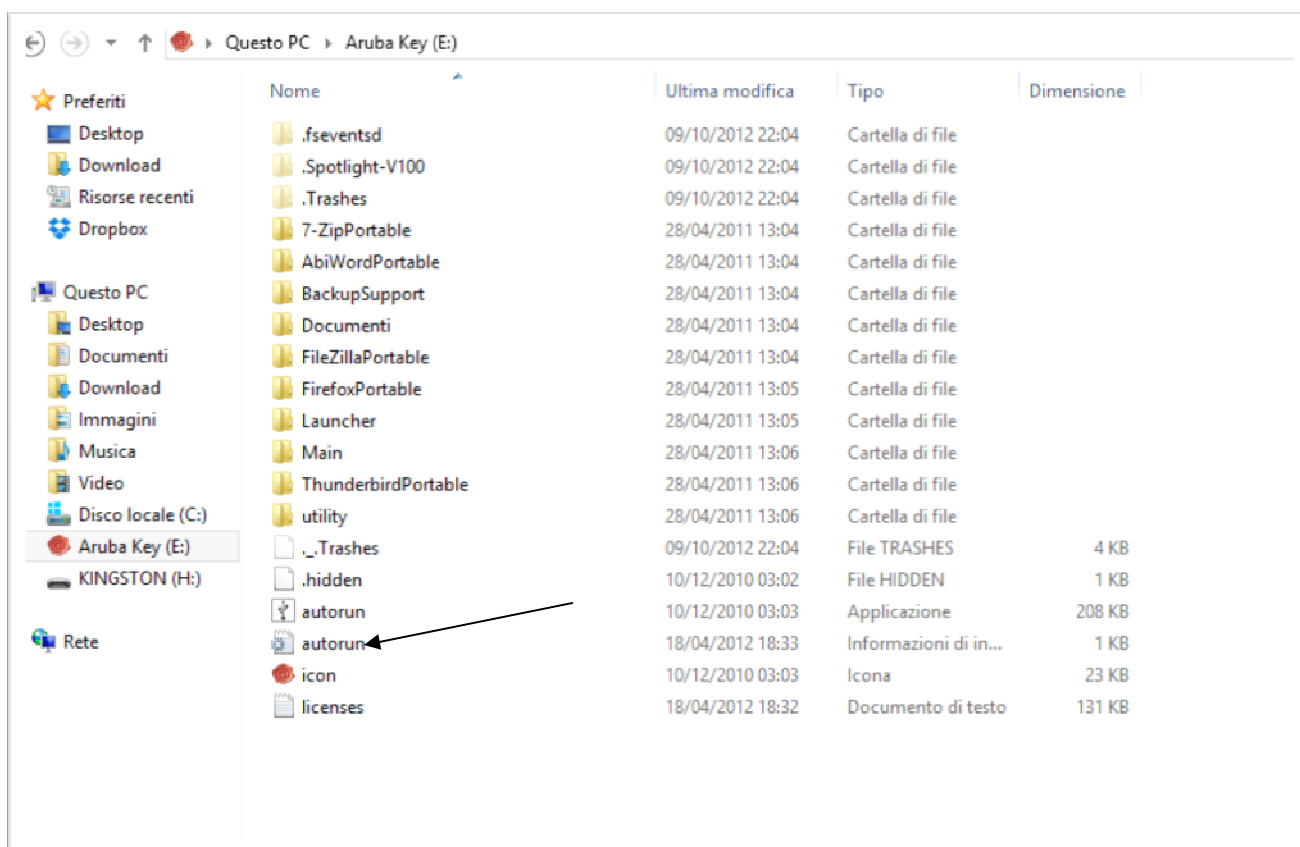

Se il certificato della propria Firma Digitale non è stato installato sul proprio PC, procedere con gli step da 2 a 7, altrimenti passare direttamente allo step 8.

STEP 2: Cliccare su Utilities.



STEP 3: Cliccare su "Import" Certificato della propria Firma Digitale.



STEP 3: Cliccare su "OK" per proseguire con l'installazione del certificato della propria Firma Digitale.

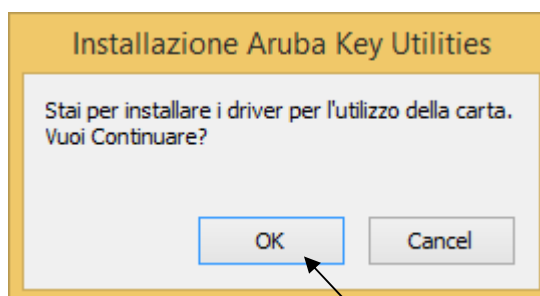

STEP 4: Cliccare su "OK" per proseguire con l'installazione del certificato della propria Firma Digitale.



STEP 5: Cliccare su "Avanti" per proseguire con l'installazione del certificato della propria Firma Digitale.



STEP 6: Cliccare su "accetto le condizioni della licenza" e poi su "Installa" per proseguire con l'installazione del certificato della propria Firma Digitale.



Studio di Ingegneria ing. Michele Bruno	Argomento: Processo Civile Telematico	Versione:1.0
---	---------------------------------------	--------------

STEP 7: Cliccare su "Fine" per concludere l'installazione del certificato della propria Firma Digitale.

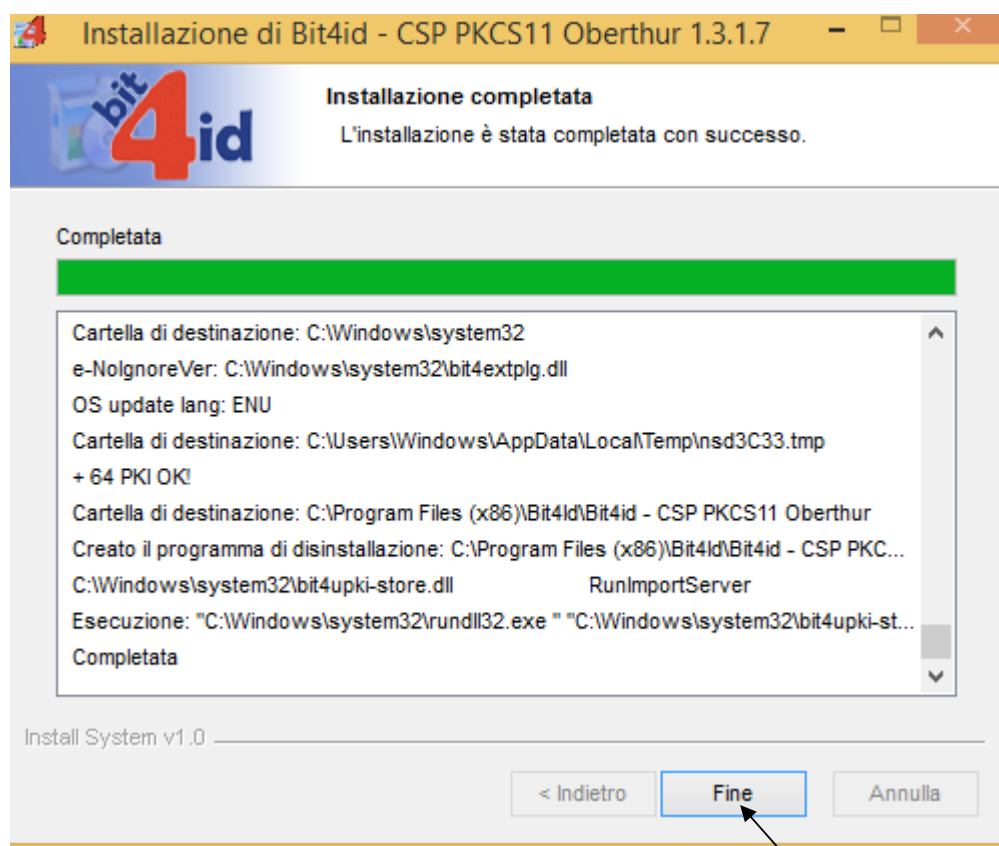

Ultima Revisione: 08/04/2014	Autore: ing. Michele Bruno Contatti: info@mbingegneria.it
------------------------------	--

Studio di Ingegneria ing. Michele Bruno	Argomento: Processo Civile Telematico	Versione:1.0
---	---------------------------------------	--------------

STEP 8: Utilizzando il browser Firefox Mozilla andare al seguente indirizzo <http://pst.giustizia.it/PST/>. Apparirà il seguente messaggio che segnala un sito non certificato in sicurezza. Selezionare "sono consapevole dei rischi".

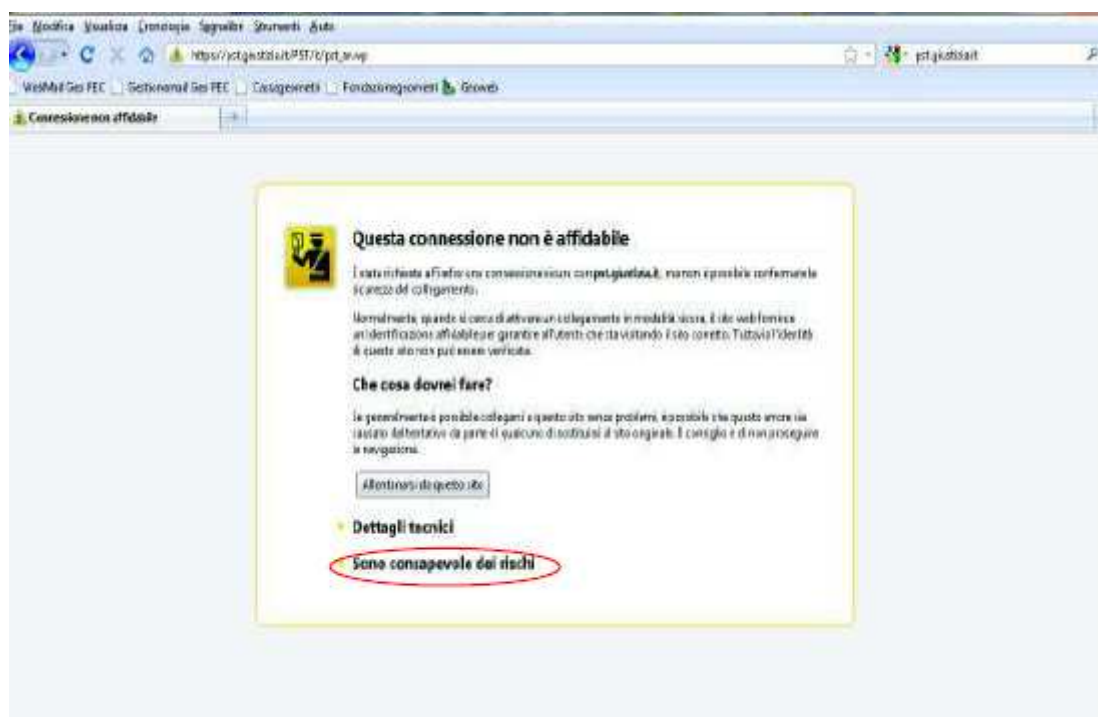

Ultima Revisione: 08/04/2014	Autore: ing. Michele Bruno Contatti: info@mbingegneria.it
------------------------------	--

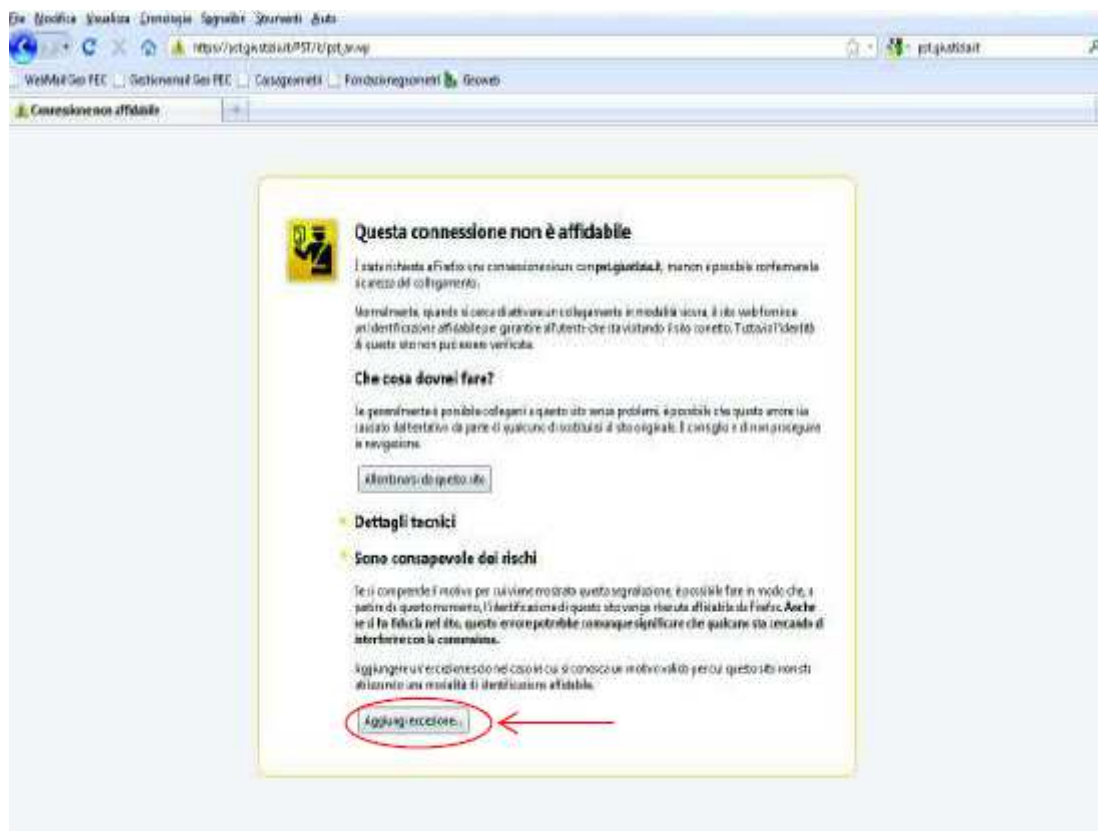
STEP 9: Cliccare su "Aggiungi eccezione".**STEP 10: Cliccare su "Conferma eccezione di sicurezza".**

STEP 11: Cliccare su "Effettua login".

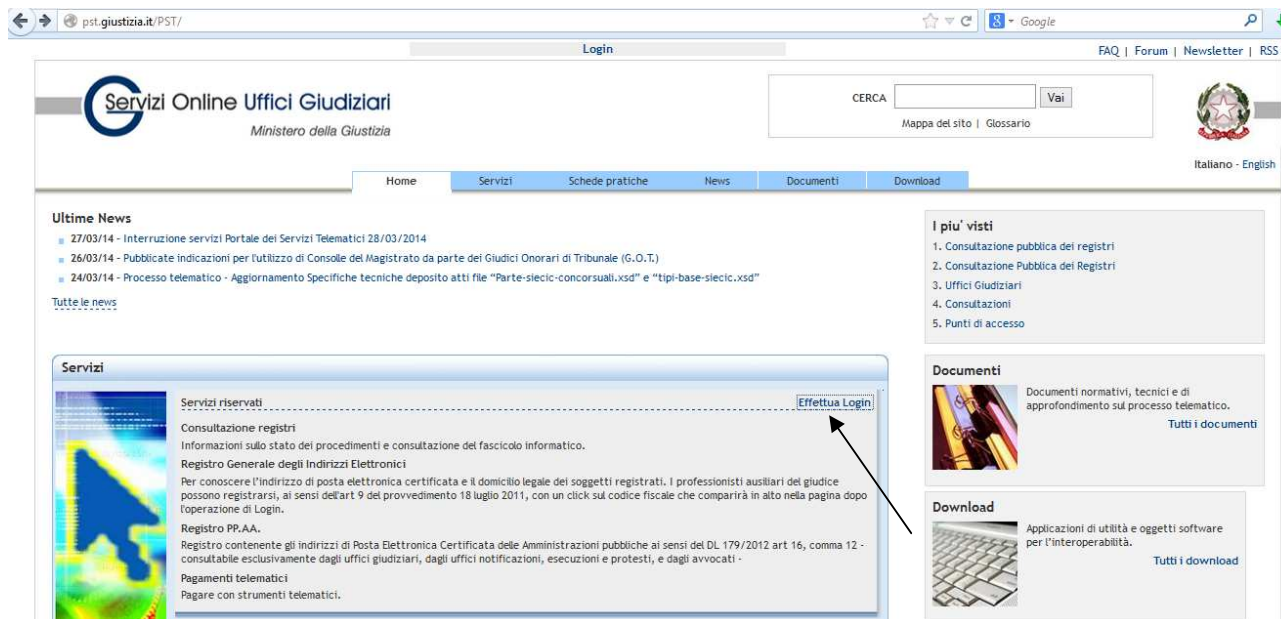

STEP 12: Cliccare su "smartcard".

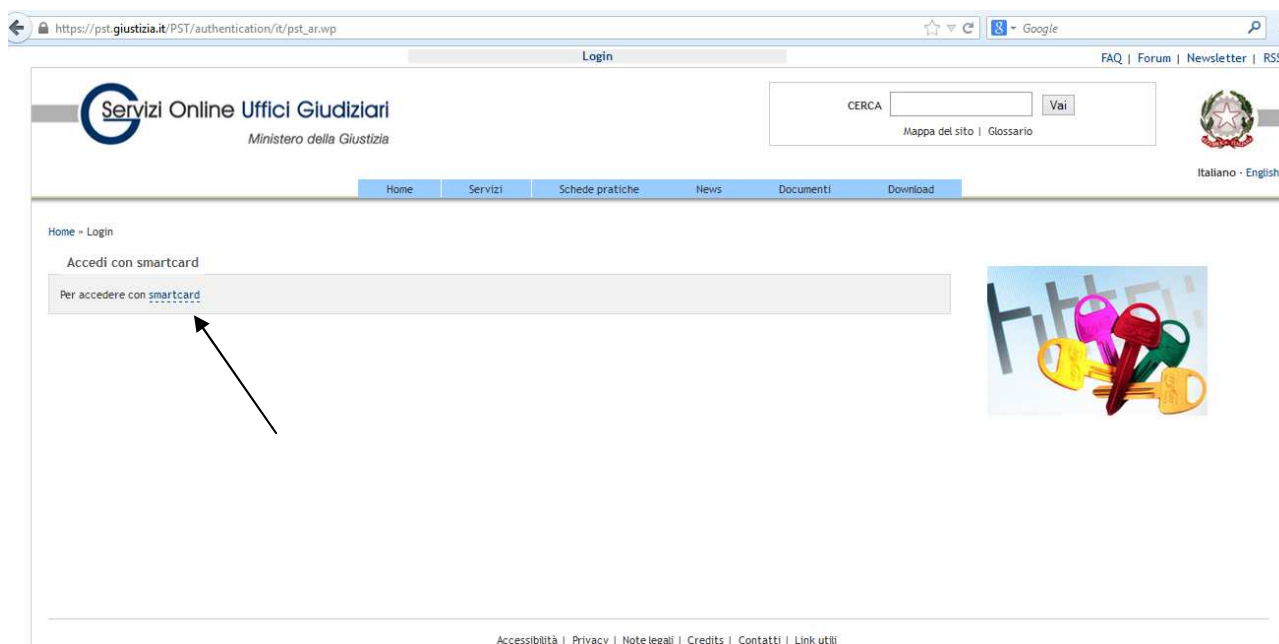

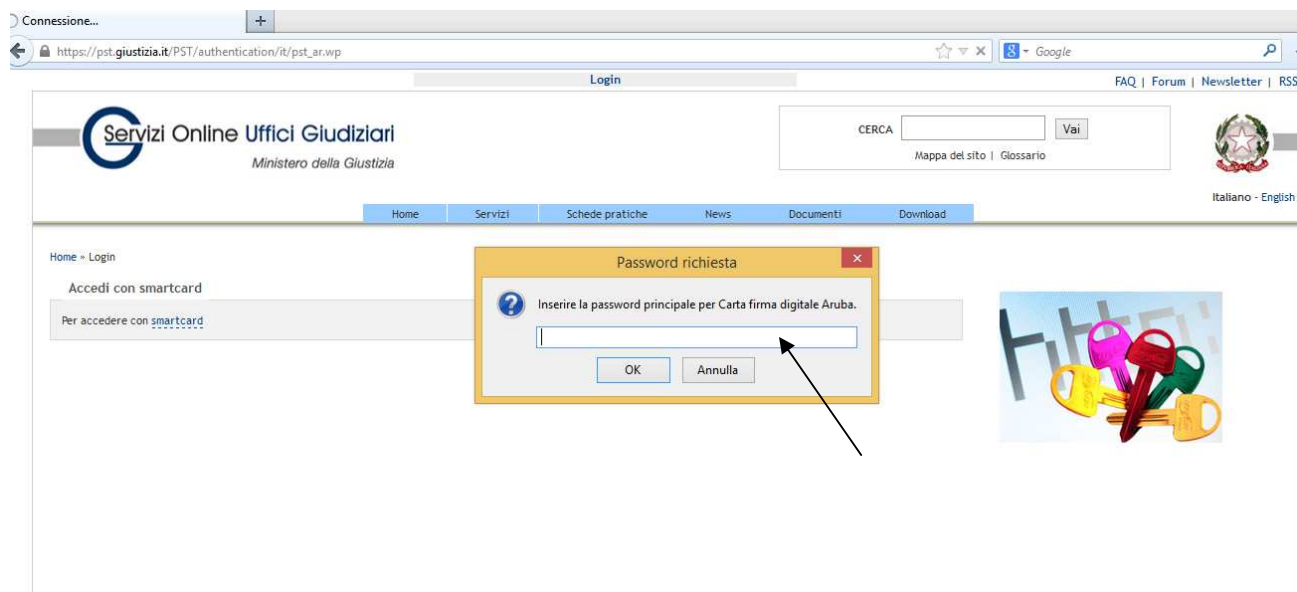
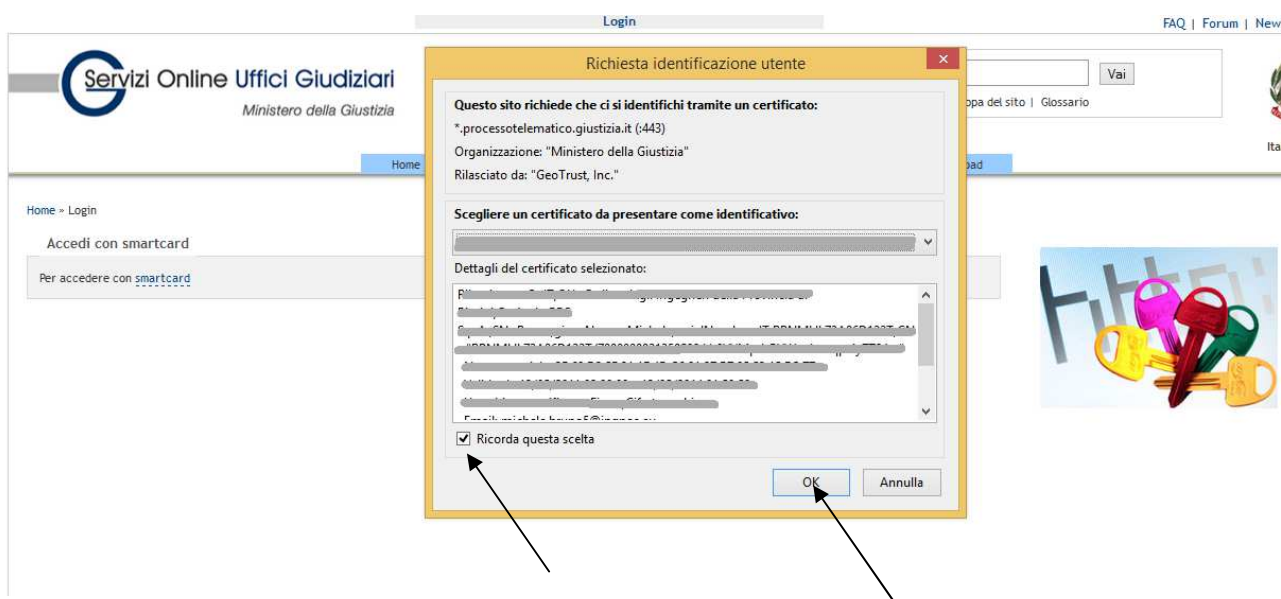
STEP 13: inserire il Pin della propria Forma Digitale.**STEP 14: Cliccare su "OK" selezionando "Ricorda questa scelta".**

STEP 15: Cliccare sul proprio Codice Fiscale riconosciuto dal portale Giustizia.

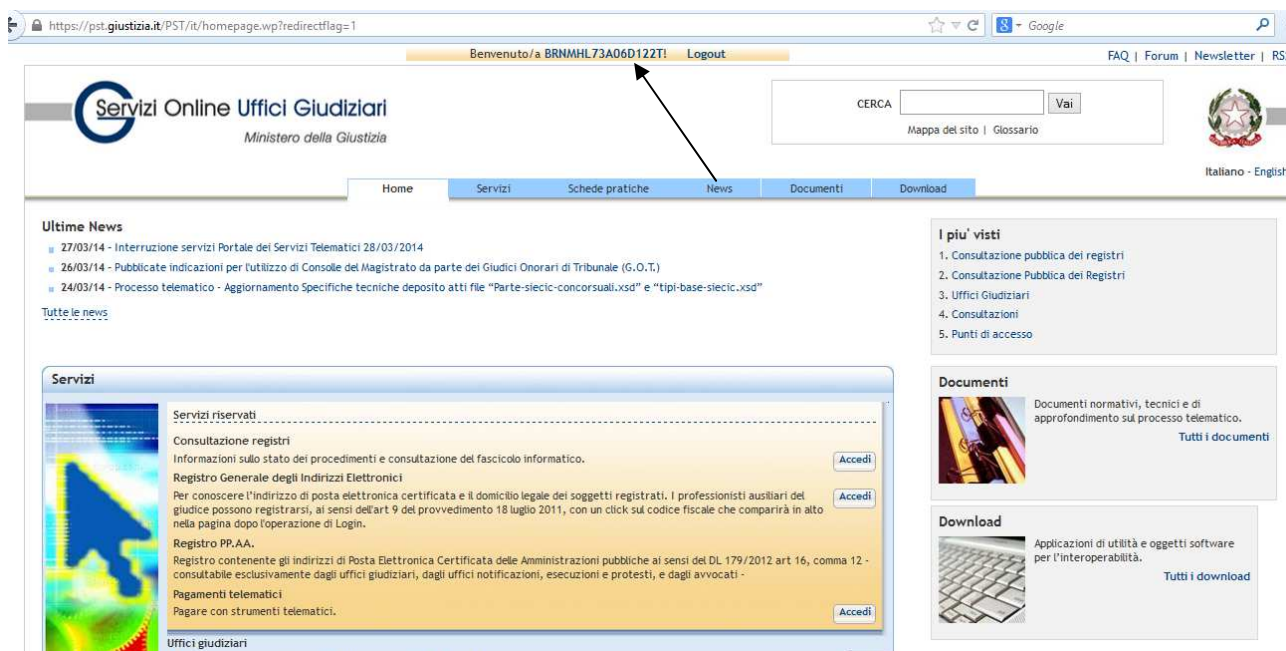

STEP 16: Cliccare sul "Registrazione RegIndE.

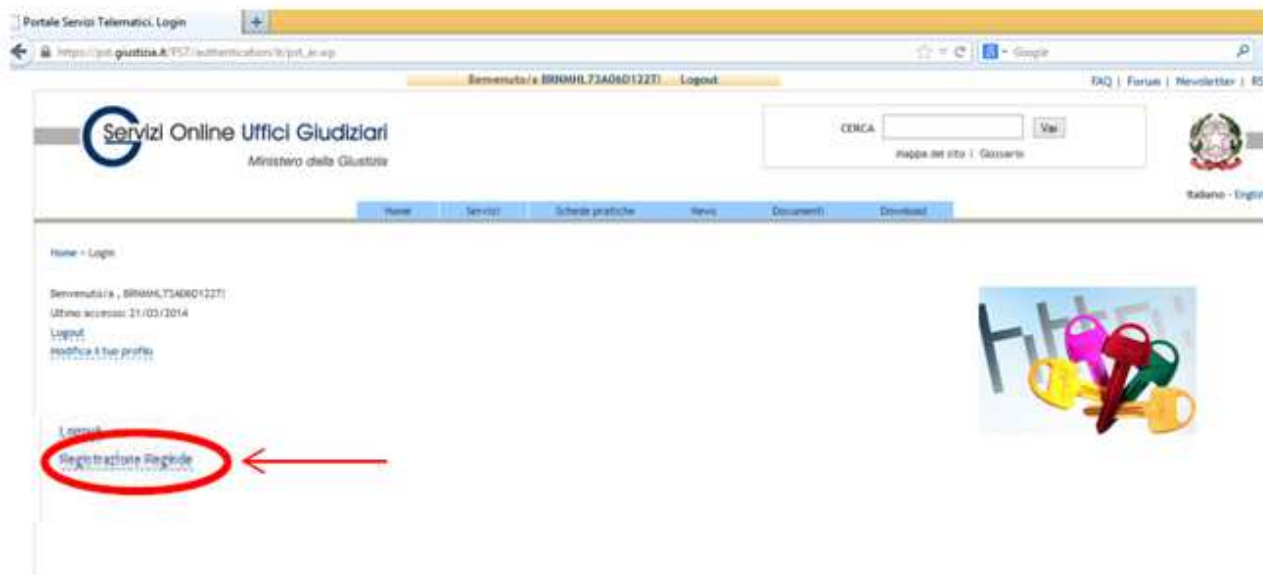

STEP 17: Compilare i campi inserendo Nome, Cognome, Codice Fiscale, il proprio indirizzo di posta elettronica certificata, scansionare una lettera di incarico di una procedura nella quale si è stati nominati CTU e caricarlo, cliccando su "Sfoglia", in "Scansione documento di nomina". Cliccare su "Invia".

N.B. La dimensione del File PDF non deve superare 2 MB.

Benvenuto/a | Logout | FAQ | Forum | Newsletter | RSS

Servizi Online Uffici Giudiziari
Ministero della Giustizia

CERCA
Mappa del sito | Glossario

Italiano - English

Home | Servizi | Schede pratiche | News | Documenti | Download

Home > Registrazione Registro

Domanda di iscrizione al registro

I professionisti ausiliari del giudice (NOME avvocati) non iscritti ad un albo, oppure per i quali il proprio ordine non abbia provveduto all'iscrizione dell'albo, possono registrarsi al Registro Generale degli Indirizzi Elettronici attraverso la compilazione della presente scheda (art. 9 del provvedimento del responsabile per i sistemi informativi automatizzati del Ministero della Giustizia - 18/02/2013).

Per la registrazione è necessario indicare il proprio nome e cognome, specificare un indirizzo di posta elettronica certificata e associare la scansione del documento di nomina (tasto Sfoglia).

Richiesta iscrizione Registro

Nome

Cognome

Codice fiscale

Indirizzo di posta elettronica certificata

Scansione documento di nomina
C:\Documenti del Sito

Accessibilità | Privacy | Note legali | Crediti | Contatti | Link utili

STEP 18: Registrazione della PEC completata sul RegIndE del portale Giustizia.

The screenshot shows the 'Servizi Online Uffici Giudiziari' portal. The header includes the logo, 'Ministero della Giustizia', and navigation links like 'Home', 'Servizi', 'Schede pratiche', 'News', 'Documenti', and 'Download'. The main content area is titled 'Domanda di iscrizione al registro' and contains text about the registration process for auxiliary judicial professionals. A red circle highlights a green box labeled 'Operazione eseguita' which contains the text 'utente registrato con successo'. The footer includes links for 'Accessibilità', 'Privacy', 'Note legali', 'Crediti', 'Contatti', and 'Link utili'.